

capora

운송관리 디지털화를 위한
가장 효율적이고 간편한 원스톱 솔루션



42dot은 현대자동차그룹의 글로벌 소프트웨어 센터로서 AI와 모빌리티가 결합된 새로운 미래를 만들고 있습니다.

Capora는 42dot이 보유한 AI 기술력을 기반으로
보다 선진화된 디지털 운송 솔루션을 지향합니다.

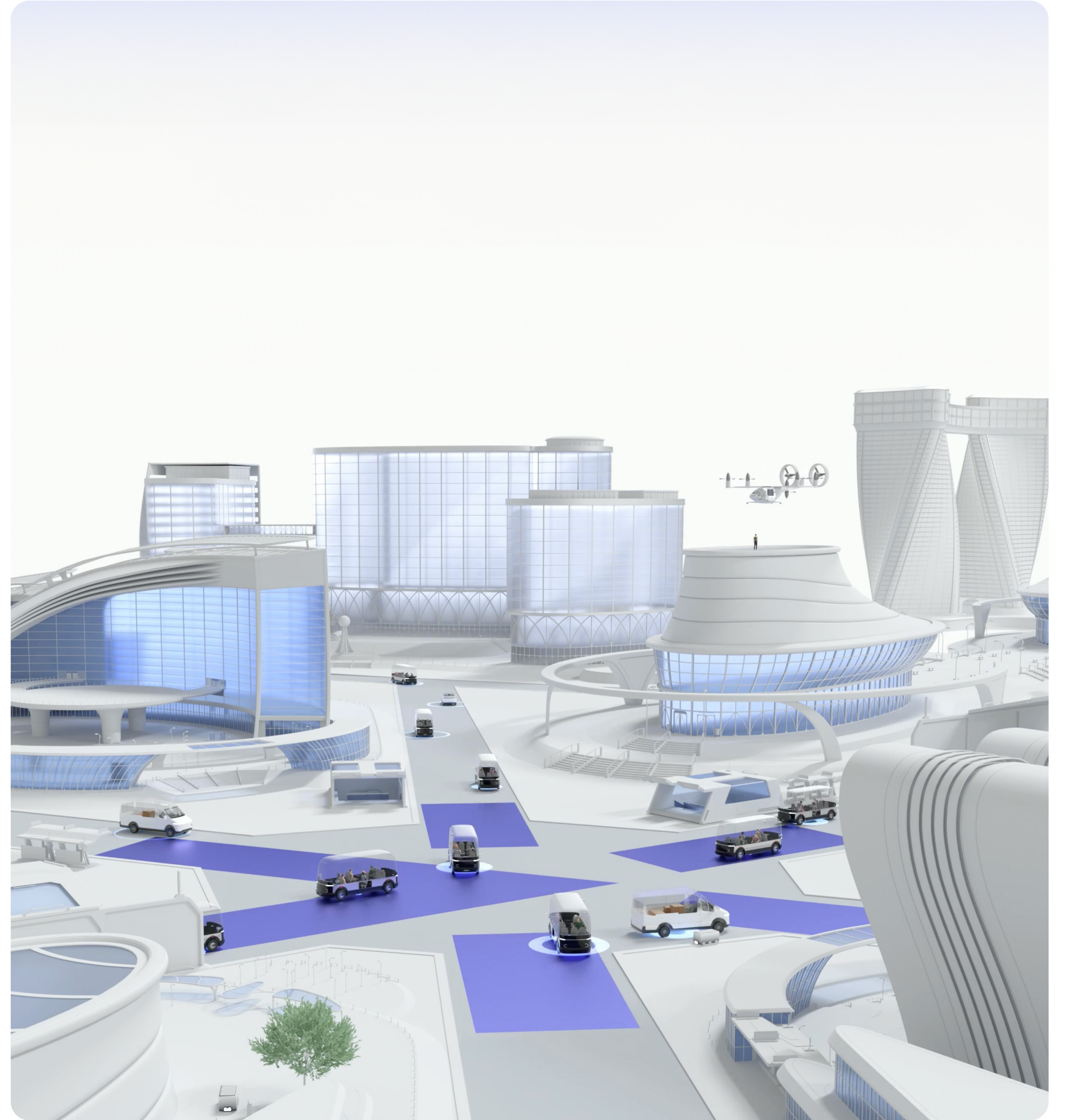

42dot의 Capora는 운송사의 다양한 업무 영역을 효율적으로 관리 가능한 솔루션입니다.

Capora는 운송사의 업무 효율성을 높이고, 이를 통해 더욱 가치있는 일에 집중할 수 있도록 돕습니다.

운송사 업무 영역

화주



대시보드

- 오더 현황
- 매출 매입관리
- 실적 모니터링
- 이슈 모니터링
- ⋮

오더 관리

- 오더 등록
- 오더 복사
- 지정 배차
- 오더 자동 전송
- ⋮

정산 관리

- 매출/매입 관리
- 예치금 계좌 제공
- 대금 정산
- 세금 계산서 연동
- ⋮

마스터 관리

- 차량 관리
- 운송지 관리
- 거래처 관리
- ⋮

차주

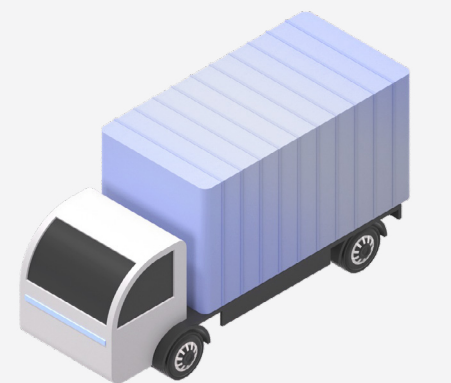

운송업무에 만연한 번거로움, Capora의 솔루션이 해결해 드립니다.

반복적인 운송관리 업무, 화주 그리고 차주와의 비효율적인 커뮤니케이션,
복잡한 정산 과정을 손쉽게 간편하게 해결하세요.

“화주마다 오더를 주는 방법이 다 다르니
수기로 처리하는 업무가 많네...”

일관되지 않은 비정형 주문들



카카오톡, 메일, 문자 등
비정형 주문의 AI 학습을 통한

오더 등록의 자동화

“기사에게 일일이 전화로 배차해 줘야하는데...
이걸 언제 다 연락하지...”

반복적인 전화 배차 업무



기존 이력을 바탕으로
적합한 드라이버를 쉽고 빠르게 배차할 수 있는

배차 업무의 효율화

“일도 바쁜데, 대금 정산까지 일일이 해야 하고,
뭔가 한 번에 해결될 순 없을까...”

개별적인 운임 정산



완료된 오더와 연결하여
모든 정산 과정을 간편하게 처리할 수 있는

대금 정산의 간편화

Capora와 함께 효율적으로 비즈니스를 성장시키세요.

오더 등록, 정산 등 사용자별 업무 패턴을 분석하여
반복 업무를 최소화



평균 업무시간 최대 60% 감소

운송사별 맞춤형 솔루션 제공을 통해
비즈니스 경쟁력 강화를 지원



디지털 업무 방식을 통해 비즈니스 고도화

Capora는 AI 기술로 운송관리 과정을 단순화하고 효율화합니다.

Capora 솔루션 핵심 기능

1 Capora AI



- 카카오톡, 이메일, 엑셀 등을 통해 접수한 다양한 형태의 주문을 자동으로 등록하고 관리합니다.

2 간편 정산



- 은행 시스템에 접속할 필요 없이 대금 지급을 자동으로 처리합니다.
- 완료 운송 건을 다음날 정산하는 시스템으로 차주 만족도가 증진합니다.

3 배차구간 자동 추천

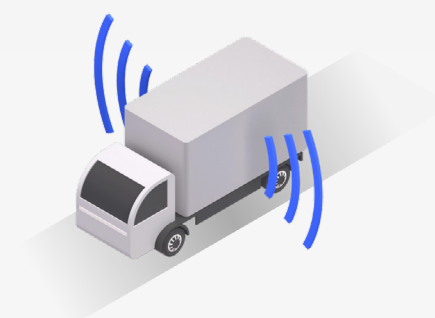

- 반복되는 배차 업무를 손쉽게 자동화합니다.
- 차주 대상 안내도 시스템이 자동으로 해결합니다.
- 자주 사용하는 배차 구간을 자동으로 안내합니다.

4 원스톱 대시보드

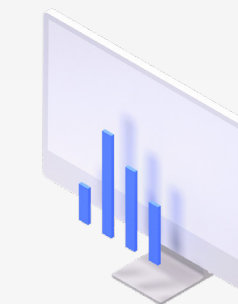

- 오더와 매출/매입 현황, 이슈 현황을 한눈에 확인할 수 있는 관제 대시보드를 제공합니다.
- 운송사별 커스터마이징 기능을 통해 필요한 정보를 손쉽게 확인할 수 있습니다.

5 고객 맞춤형 시스템

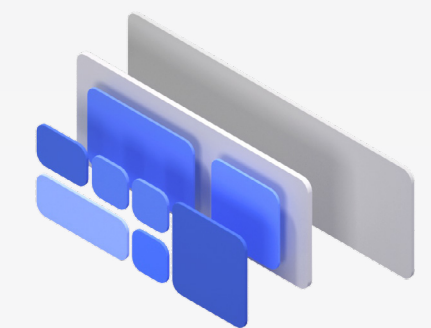

- 42dot 전담 개발진이 고객사 시스템에 맞춤형으로 도입 서비스를 제공합니다.

1 Capora AI

카카오톡, 문자, 이메일, 엑셀로 받은 텍스트나 이미지 형태의 주문을 알아서 AI가 등록해 드립니다.

A. 오더 등록 → Capora AI

Capora AI가 주문 내용을 인식하고 자동으로 상세 등록합니다.

B. Capora AI 판독 결과 →

다양한 형태의 주문 판독 가능
카카오톡, 문자, 이메일, 엑셀 등 다양한 채널로 받은 주문도 자동으로 등록합니다.

C. 판독된 오더 목록 →

대량 주문 일괄 처리
여러 주문건을 한 번에 자동으로 시스템이 등록합니다.

오더 등록

접수 정보

AI 자동 판독 **카포라 AI** '카포라 AI'는 오더 정보가 포함된 이미지 또는 텍스트를 판독해 아래 입력 필드를 자동으로 채워주는 기능입니다.

담당자 * 홍길동

거래처 * 거래처 A

접수 메모 계약처(화주)에서 입력한 요청사항

요청 차량

차량 / 톤수 * 차량 종류 선택 톤수 선택

추가 옵션

운송지 정보

상차지

배차 요일 * 2024.10.21

상차지명

주소 *

등록할 오더 목록 1

상차지 → 하차지

요청 차량 / 톤수 : - / -

거리 : 약 -km | 예상 시간 : -분 | 예상 운임 : -원

판독된 오더 목록

오더 1

진천물류센터 → 부산거래처B

차량 / 톤수 : 카고 11톤

거리 : 약 15km | 예상 시간 : 25분 | 예상 운임 : -원

오더 2

충청남도 아산시 → 충청북도 청주시

차량 / 톤수 : 카고 8톤

거리 : 약 66km | 예상 시간 : 1시간 2분 | 예상 운임 : -원

오더 3

안산신선센터 → 시흥창고A

차량 / 톤수 : 원바디 5톤

거리 : 약 10km | 예상 시간 : 27분 | 예상 운임 : -원

카포라 AI 판독 결과

오더스크린샷.jpg

오전 11:42

진천 부산 카고 11톤

아산 청주 카고 8톤

안산 시흥 원바디 5톤

기흥센터 동탄센터 원바디 11톤

A. 오더 등록 → Capora AI

2 간편 정산

자동 정산 서비스로 운임을 신속하게 정산하고 지급할 수 있습니다.

A. 예치금 관리 → 보유 예치금

예치금 운영을 통해 편리하고 투명하게 자금을 관리할 수 있습니다.

B. 매입 관리 → 예치금 간편지급

간편 정산 서비스를 통해 은행 시스템 등 외부 시스템 없이 간편하게 운임을 지급할 수 있습니다.

☰

대시보드

🏠

오더

📄

정산

🚗

차량관리

📍

운송지관리

📄

거래처관리

⚙️

설정

예치금 관리 업데이트(오늘 20:30 기준)

보유 예치금 25,500,000원 출금

포인트 450,000원 | **출금가능금액** 25,050,000원

가상계좌 포티은행 0900000000000 A운송사

발급된 가상계좌로 송금 시 예치금이 충전되며, 24시간 자유롭게 지급정산이 가능합니다. (계좌번호 오입력으로 인한 미충전은 책임지지 않습니다.)

총 5건

번호	일시	지급정산 요청자	
5	24.07.15 14:38:51	김*티	운임 지급 [거래명]
4	24.07.13 19:12:32	김*티	운임 지급 [거래명]
3	24.07.10 13:32:04	-	프로모션
2	24.07.09 10:05:45	김*티	운임 지급 [거래명]
1	24.07.08 17:43:37	-	

100개씩 보기 ▾

매입관리 업데이트(오늘 20:30 기준)

고정차 지급 기타 지급

상차일 ▾ 2024.09.01 - 2024.09.15 전월 ▾ 매입 상태 선택 ▾ 차량번호 ▾ 검색어 입력 검색 초기화

등록된 차량 목록 5

경기000수2446(곽동근)

사업자명 : 거래처 A(0000938816)
급여체계 : 고정차(완제) | 차량 / 톤수 : 윌바디 / 11톤

충북000다5818(박철용)

사업자명 : 거래처 B(0000340523)
급여체계 : 고정차(완제) | 차량 / 톤수 : 윌바디 / 11톤

부산000가2351(김두산)

사업자명 : 거래처 C(0000883166)
급여체계 : 고정차(무제) | 차량 / 톤수 : 카고 / 25톤

인천00라7414(박석봉)

사업자명 : 거래처 C(0000786908)
급여체계 : 고정차(완제) | 차량 / 톤수 : 윌바디 / 11톤

경기00저3513(최광석)

사업자명 : 거래처 D(0000431882)
급여체계 : 고정차(무제) | 차량 / 톤수 : 카고 / 8톤

총 오더	지급운임 공급가액	지급운임 세액	지급운임 총 합계	평균 운행거리	평균 운행시간
15건	3,800,000	380,000	4,180,000	228km	2시간 39분

오더 목록 거래명세서 목록

0건 선택 | 거래명세서 발송 거래명세서 취소 예치금 간편지급 지급보류 지급완료 ↕ 엑셀 다운로드

<input type="checkbox"/>	거래명세서 번호	거래명세서 생성일자	거래명세서 발송일자 / 확정여부	지급운임 공급가액	지급운임 세액	지급운임 총 합계	산재보험 적용 여부	기사 산재보험료	최종 지급 금액	지급 완료일자
<input checked="" type="checkbox"/>	B3P294	24.09.16	24.09.16 승인	2,300,000	230,000	2,530,000	X	-	2,530,000	-
<input type="checkbox"/>	Q4AL58	24.09.16	24.09.16 미승인	1,500,000	150,000	1,650,000	X	-	1,650,000	24.09.25

예치금 간편지급

1 - 아래 차량번호에 해당하는 예금주, 은행, 계좌번호로 정산금액이 지급됩니다.

- 입력된 예금주명이 실제 계좌번호의 예금주명과 동일해야 지급처리가 완료됩니다.
- 아래 계좌정보 번호 변경 시, 차량관리 메뉴의 차량번호에 해당하는 계좌정보가 최근 기준으로 저장됩니다.

지급정보

차량번호 *

은행 * 계좌번호 *

예금주명 (차주명) * 연락처 *

취소 지급승인

3 배차구간 자동 추천

자주 사용하는 배차 구간을 활용해 반복 업무를 최소화하고 자동화할수 있습니다.

A. 자동오더 등록 → 배차 조건 설정

반복적으로 발생하는 배차 건에 대해 주기적으로 오더 생성하고, 자동으로 여러 드라이버에게 전송할 수 있습니다.

B. 자동오더 등록 → 자동오더 추천 구간 목록

사용자별 이력에 기반하여 배차 규칙 설정을 추천해 줍니다.

A
B

- ☰ 대시보드
- 🚚 오더
- 📊 정산
- 🚗 차량관리
- 📍 운송지관리
- 📄 거래처관리
- ⚙️ 설정

자동오더 등록

기본 정보

자동오더 구간명 * 자동오더 코드(등록 시 자동 생성)

거래처 *

메모

배차 조건 설정

일정 설정

배차 요일 * 월 화 수 목 금 토 일

사용 기간 * ~

오더 생성 시간 *

배차 호출 간격 *

요청 차량

차량 / 톤수 *

무진동 리프트 저상 문개방-뒷문 냉장 냉동

추가 옵션 왕복 인수증 필수 긴급요청 위험물

운송지 정보

자동오더 추천 구간 목록

1 4회 배차 | 매주 토 오전 12:00 상차

동탄거래처 → 기흥거래처

차량 / 톤수 : 카고 / 8톤
거리 : 약 15km | 예상 시간 : 25분 | 최근 운임 : 110,000원

2 3회 배차 | 매주 월 오전 11:00 상차

용인원삼면 → 용인원암리

차량 / 톤수 : 왕바디 / 11톤
거리 : 약 32km | 예상 시간 : 46분 | 최근 운임 : 140,000원

3 2회 배차 | 매주 금 오전 11:00 상차

송파구청서울 → 오산물류센터

차량 / 톤수 : 트레일러 / 11톤
거리 : 약 48km | 예상 시간 : 1시간 5분 | 최근 운임 : 155,000원

2회 배차 | 매주 월, 화, 수, 목, 금, 토, 일 오전 11:00 상차

동탄물류센터 → 기흥센터

차량 / 톤수 : 카고 / 8톤
거리 : 약 12km | 예상 시간 : 25분 | 최근 운임 : 105,000원

1회 배차 | 매주 금 오전 11:00 상차

광주창고 → 평택물류창고

차량 / 톤수 : 카고 / 8톤
거리 : 약 241km | 예상 시간 : 3시간 25분 | 최근 운임 : 235,000원

4 원스톱 대시보드

컨트롤 보드에서 운송 실시간 현황을 쉽게 확인하고, 필요한 조치를 즉각적으로 취할 수 있습니다.

A. 대시보드 → 내 오더 현황

오더 현황을 실시간으로 한눈에 파악, 신속하게 대응 가능합니다.

B. 대시보드 → 마감실적 모니터링

실시간 정보를 통해 효율적으로 관리하고, 문제 발생 시 즉각적인 대처가 가능합니다.

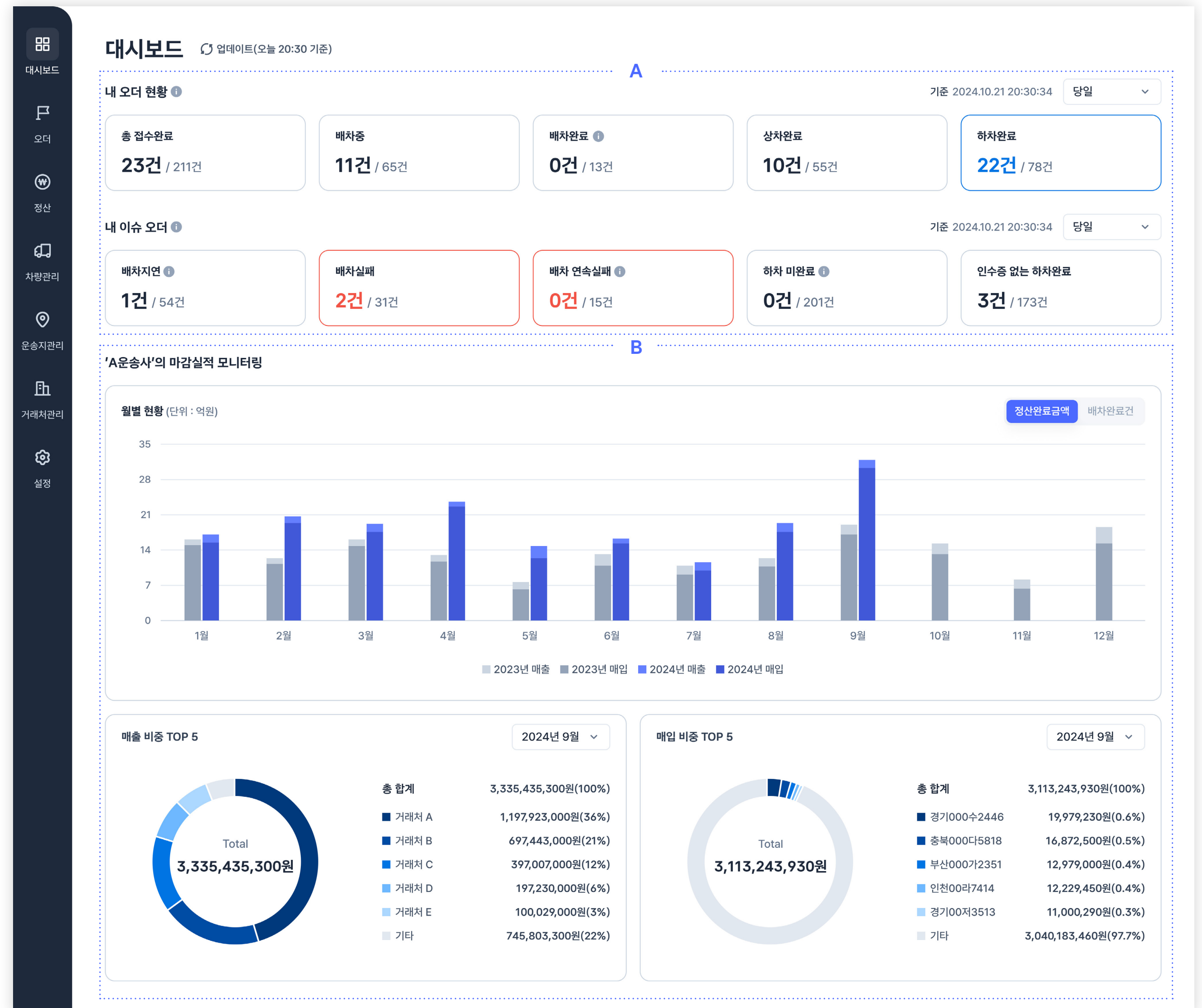

고객사는 Capora를 도입하고, 번거로운 반복 업무를 효율적으로 개선하고 있습니다.

운 송 사 A



전화 인맥을 통해 알아봐야 했던
상하차지 관련 데이터 도움도 받을수 있어 좋고,
또 차량실적 관리에 대한 부분이 많이 어려웠는데
이 부분도 많은 도움을 받을수 있을것 같아요.



운 송 사 B



전반적인 운송업무
(오더등록,차량등록,거래처등록 등)에
AI가 다 적용되어 수기 업무가 많이 줄었어요.
기존보다 효율적으로 관리할수 있어
운송관리 담당자의 업무 부담도 훨씬 줄었구요.



운 송 사 C



직감으로 어림잡아야 했던 데이터들이
시스템 안에서 전부 제공되고,
또 반복적인 업무를 자동 파악해서
간편하게 줄여주는 부분이 너무 좋았어요



실제로 절감된 반복적 업무 소요 시간

기존 아날로그 방식

Capora 솔루션 도입 시



자주 묻는 질문

Q1

Capora를 사용하고 싶으면 어떻게 도입할 수 있나요?

Email Customer Support 또는
Call Customer Support로 문의하실 경우,
상세히 도입 절차를 안내해 드립니다.

Q2

AI 판독율을 높이려면 어떻게 해야 하나요?

'AI 학습' 기능을 통해 계정별/조직별로
최적화된 AI 판독 결과를 만들어 보세요.
더 많은 오더를 등록할수록 자동화 기능의
품질이 향상됩니다.

Q3

차량 운행 관리에도 도움이 되나요?

Capora를 통해서 배차되는 차량들은
연간 혹은 월별 배차건, 평균 그리고
누적 운행 거리부터 소모되는 비용 분석까지
운행과 관련된 사항은 세밀하게 관리가 가능합니다.

자주 묻는 질문

Q4

플랫폼 도입시 필요한 지원은 어디서 받을 수 있을까요?

42dot Capora 팀이 자체 개발자들과 함께 기술 지원, 사용자 교육, 문제 해결까지 모두 밀착 지원합니다. 하단부의 Email Customer Support 또는 Call Customer Support로 문의하실 경우 언제든지 필요한 내용을 지원해 드립니다.

Q5

도입 이후, 앞으로 어떤 점을 더 기대해 볼 수 있을까요?

42dot만의 기술력을 통해 사용자의 편의성을 증진시킬 수 있도록 지속적으로 개발하고 있습니다. 오더 자동 등록 뿐만 아니라 배차 지능화, 차량의 상태/온도/위치 관제 고도화, 구간별/유형별 적정 운임 제시, 운송사별 니즈에 맞는 커스터마이징 및 운영비 대출지원 등의 금융 서비스도 지속 확대할 계획입니다.

Q6

모바일 환경에서도 편리하게 활용 가능한가요?

Capora를 사용하는 사용자 모두 모바일에서 손쉽게 오더를 등록/수정 하실 수 있으며, 오더별 배송 현황까지 파악할 수 있습니다. 뿐만 아니라 차주도 오더를 손쉽게 전달받고 인수증까지 손쉽게 전달할 수 있도록 차주용 모바일 앱도 준비 예정입니다.

운송관리 디지털화를 위한 가장 효율적이고 간편한 원스톱 솔루션

CONTACT POINT

Call Support: 1644-0167

Mail Support: capora-cs@42dot.ai

Website: capora.ai